

Berita Resmi BPKH Juni 2020

SALDO DANA HAJI

Meningkat

10,6%



Rp. 112,35 T

2018

Rp. 124,32 T

2019

REALISASI & RENCANA DANA HAJI

Pencapaian

101,8%



Rp. 122,16 T

Rencana

Rp. 124,32 T

Realisasi

PEROLEHAN NILAI MANFAAT

Meningkat

29,1%



Rp. 5,70 T

Tahun 2018

Rp. 7,37 T

Tahun 2019

REALISASI & RENCANA NILAI MANFAAT

Pencapaian

102%



Rp. 7,22 T

Rencana



Rp. 7,37 T

Realisasi

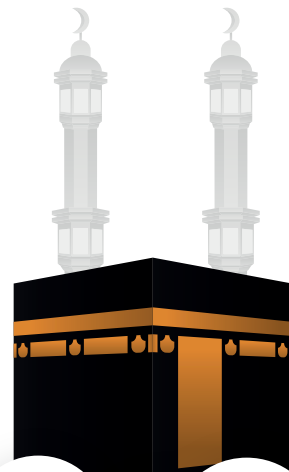

Berita Resmi BPKH Juni 2020

RASIO LIKUIDITAS BPIH

3,8X

Rp. 14,45 T

BPIH Tahun 2019

Minimal Rasio 2x BPIH (Biaya Penyelenggaraan Ibadah Haji)

Rp. 54,30 T

Saldo Penempatan

RASIO BEBAN OPERASIONAL

2%

Rp. 149,9 M

Beban Operasional

maksimal 5% dari Nilai Manfaat

Rp. 7,37 T

Nilai Manfaat



KONDISI KEUANGAN 2019

NERACA

(dalam Rupiah)

Uraian	31 Desember 2019 (Audited)	31 Desember 2018 (Audited)
ASET		
Aset Lancar		
Kas dan setara kas	8.884.074.697,00	22.403.790.807,00
Piutang	476.908.352.986,00	277.041.714.463,00
Beban dibayar dimuka	2.900.817.895,00	
Pendapatan yang masih harus diterima	352.990.921.417,00	397.521.547.630,00
Penempatan pada bank	54.298.798.742.530,00	65.431.515.209.285,00
Investasi jangka pendek	9.999.505.853.840,00	6.200.000.000.000,00
Jumlah Aset Lancar	65.139.988.763.365,00	72.328.482.262.185,00
Aset Tidak Lancar		
Investasi jangka panjang	60.018.629.718.359,00	40.720.915.396.724,00
Aset tetap - bersih	91.692.491.343,00	1.035.550.279,00
Aset tak berwujud - bersih	7.173.216.678,00	295.704.600,00
Aset lain-lain	3.034.335.246,00	47.362.429.633,00
Jumlah Aset Tidak Lancar	60.120.529.761.626,00	40.769.609.081.236,00
TOTAL ASET	125.260.518.524.991,00	113.098.091.343.421,00
LIABILITAS		
Liabilitas Jangka Pendek		
Utang beban	2.988.872.962,00	20.353.133.239,00
Utang jemaah tunda	101.307.603.701,00	167.205.895.467,00
Utang pajak	399.628.129,00	32.187.021.230,00
Utang lain-lain	194.731.737.984,00	127.477.904.727,00
Jumlah Liabilitas Jangka Pendek	299.427.842.776,00	347.223.954.663,00
Liabilitas Jangka Panjang		
Dana titipan jemaah	119.746.417.825.215,00	106.890.037.122.723,00
Pendapatan nilai manfaat yang ditangguhkan	238.078.541.630,00	1.471.966.774.776,00
Jumlah Liabilitas Jangka Panjang	119.984.496.366.845,00	108.362.003.897.499,00
JUMLAH LIABILITAS	120.283.924.209.621,00	108.709.227.852.162,00
ASET NETO		
Tidak terikat	725.546.155.050,00	198.669.561.205,00
Terikat temporer	2.162.306.773.565,00	2.101.452.543.299,00
Terikat permanen	2.088.741.386.755,00	2.088.741.386.755,00
JUMLAH ASET NETO	4.976.594.315.370,00	4.388.863.491.259,00
JUMLAH LIABILITAS DAN ASET NETO	125.260.518.524.991,00	113.098.091.343.421,00

LAPORAN OPERASIONAL

(dalam Rupiah)

Uraian	31 Desember 2019 (Audited)
Pendapatan setoran jemaah berangkat	7.637.011.282.453,00
Beban Penyelenggaraan Ibadah Haji Kementerian Agama	(14.454.013.708.606,00)
Surplus/(Defisit) Biaya Penyelenggaraan Ibadah Haji (BPIH)	(6.817.002.426.153,00)
Pendapatan nilai manfaat PIH	7.142.582.319.121,00
Penyaluran untuk rekening virtual	(1.083.000.000.000,00)
Beban Operasional BPKH	(149.992.473.321,00)
Surplus/(Defisit) Dana PIH	5.909.589.845.800,00
Pendapatan nilai manfaat Dana Abadi Umat (DAU)	223.753.032.351,00
Penyaluran program kemaslahatan	(156.539.827.041,00)
Surplus/(Defisit) DAU	67.213.205.310,00
Akumulasi Surplus/ (Defisit)	(840.199.375.043,00)
Penggunaan nilai manfaat akumulasi tahun sebelumnya	1.233.888.233.146,00
Total Surplus/(Defisit)	393.688.858.103,00
Penghasilan/(Beban) komprehensif lain	255.420.052.516,00
Total Surplus Komprehensif	649.108.910.619,00

LAPORAN PERUBAHAN ASET NETO

(dalam Rupiah)

Uraian	31 Desember 2019 (Audited)
ASET NETO TIDAK TERIKAT	
Saldo awal	47.362.429.633,00
Surplus/(Defisit) tahun berjalan	271.456.541.329,00
Saldo Akhir	318.818.970.962,00
Penghasilan Komprehensif Lain	
Saldo awal	151.307.131.572,00
Penghasilan/(Beban) komprehensif tahun berjalan	255.420.052.516,00
Koreksi aset neto tidak terikat	-
Saldo Akhir	406.727.184.088,00
Total Aset Neto Tidak Terikat	725.546.155.050,00
ASET NETO TERIKAT TEMPORER	
Saldo awal	2.101.452.543.299,00
Surplus tahun berjalan	393.688.858.103,00
Koreksi aset neto:	
Penggunaan efisiensi haji tahun 2017 dan 2018	(305.913.739.519,00)
Pengeluaran dana pembatalan sebelum 2019	(26.920.888.318,00)
Saldo Akhir	2.162.306.773.565,00
ASET NETO TERIKAT PERMANEN	
Saldo awal	2.088.741.386.755,00
Surplus tahun berjalan	-
Saldo Akhir	2.088.741.386.755,00
TOTAL ASET NETO	4.976.594.315.370,00

KEKAYAAN BPKH 2019

Rp. 3,57 T

Dana Abadi Umat

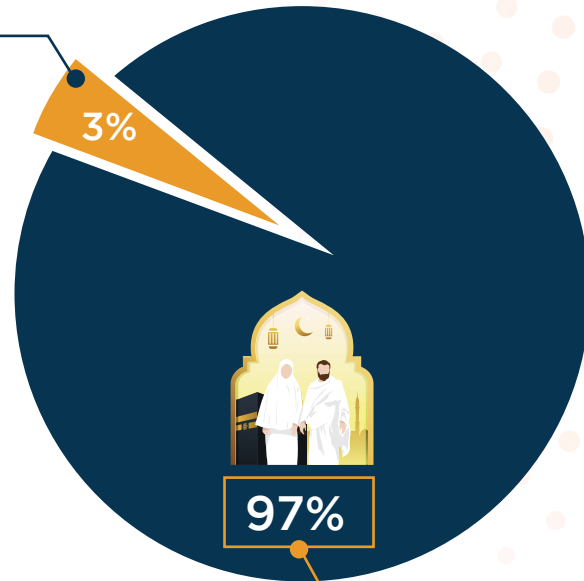

Rp. 120,75 T

Dana Penyelenggaraan Ibadah Haji

JUMLAH JEMAAH HAJI TUNGGU 2019

4,5 juta
orang

HAJI REGULER

88,8 ribu
orang

HAJI KHUSUS

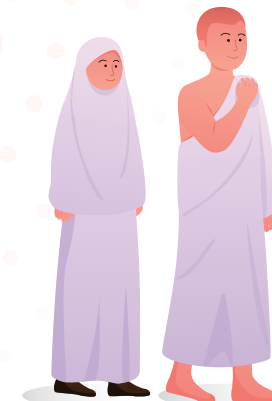

INSTRUMEN DANA HAJI 2019



Investasi



Penempatan Bank

56,3%

Rp. 70,02 T

Rp. 54,30 T

43,7%

NILAI MANFAAT 2019 PER INSTRUMEN



Investasi



Penempatan Bank

59,6%

Rp. 4,39 T

Rp. 2,98 T

40,4%

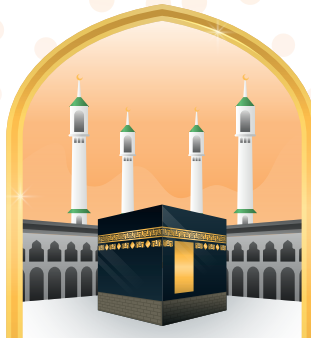

Berita Resmi BPKH Juni 2020

RASIO KEUANGAN BPKH		SATUAN	2019	2018
LIKUIDITAS	Current Ratio	%	21,754.22	20,830.50
	Likuiditas Wajib	Kali	3.76	4.63
SOLVABILITAS	Debt Ratio	%	96.03	96.12
	Porftolio Placement & Investment to Deposit Ratio (PDR)	%	99.25	99.34
RENTABILITAS	Return on Investment (RoI)	%	6.23	5.31
EFISIENSI	Cost to Income Ratio (CIR)	%	2.04	1.19