BPKH
Badan Pengelola Keuangan Haji

LAPORAN KEUANGAN KONSOLIDASIAN BADAN PENGELOLA KEUANGAN HAJI & ENTITAS ANAK TAHUN 2024 (*AUDITED*)

Contact Center BPKH:
bpkh.go.id

BPKH APPS
Cek Dana Haji dan Nilai Manfaat serta Laporan Keuangan BPKH dapat diakses di BPKH APPS

NERACA PADA TANGGAL 31 DESEMBER 2024 DAN 2023
(Disajikan Dalam Jutaan Rupiah, Kecuali Dinyatakan Lain)

Uraian	INDUK 31 Desember 2024 (Audited)	INDUK 31 Desember 2023 (Audited)	KONSOLIDASI 31 Desember 2024 (Audited)	KONSOLIDASI 31 Desember 2023 (Audited)
ASET				
Kas dan setara kas	10.797	2.349	1.547.024	2.192.816
Giro dan penempatan pada Bank Indonesia	-	-	2.813.041	5.010.704
Penempatan pada bank	40.761.408	41.628.367	33.756.852	32.847.501
Piutang pembiayaan	-	-	4.078.059	5.469.474
Pembiayaan bagi hasil	-	-	10.835.989	14.777.116
Pendapatan yang masih harus diterima	2.025.529	1.931.354	2.004.262	1.916.827
Investasi surat berharga	128.392.451	122.678.026	157.521.773	151.231.350
Uang muka	327.115	-	327.115	-
Penyertaan saham pada entitas anak	2.096.659	1.859.908	-	-
Investasi langsung dan lainnya	388.110	577.793	885.328	900.262
Aset tetap - bersih	21.917	14.295	2.219.569	1.676.028
Investasi emas	2.365	-	2.365	-
Aset lainnya	650.426	665.843	5.053.724	4.741.411
JUMLAH ASET	**174.676.777**	**169.357.935**	**221.045.101**	**220.763.489**
LIABILITAS				
Utang jemaah tunda	1.181.938	2.266.955	1.181.938	2.266.955
Utang lainnya	362.169	337.359	1.193.038	1.133.033
Dana simpanan nasabah bank	-	-	10.719.054	11.071.088
Dana titipan Jemaah	151.460.417	146.254.833	151.460.417	146.254.833
Pinjaman yang diterima	-	-	1.909.965	3.169.678
JUMLAH LIABILITAS	**153.004.524**	**148.859.147**	**166.464.412**	**163.895.587**
DANA SYIRKAH TEMPORER	**-**	**-**	**32.334.463**	**35.911.668**
ASET NETO				
Aset neto tanpa pembatasan	1.037.272	894.779	1.257.743	984.587
Aset neto dengan pembatasan	20.634.981	19.604.009	20.566.911	19.570.515
Kepentingan entitas induk - BPKH	**21.672.253**	**20.498.788**	**21.824.654**	**20.555.102**
Kepentingan nonpengendali atas aset neto entitas anak yang dikonsolidasi	**-**	**-**	**421.572**	**401.132**
JUMLAH ASET NETO	**21.672.253**	**20.498.788**	**22.246.226**	**20.956.234**
JUMLAH LIABILITAS, DANA SYIRKAH TEMPORER DAN ASET NETO	**174.676.777**	**169.357.935**	**221.045.101**	**220.763.489**

LAPORAN OPERASIONAL UNTUK TAHUN YANG BERAKHIR PADA TANGGAL 31 DESEMBER 2024 DAN 2023
(Disajikan Dalam Jutaan Rupiah, Kecuali Dinyatakan Lain)

Uraian	INDUK 31 Desember 2024 (Audited)	INDUK 31 Desember 2023 (Audited)	KONSOLIDASI 31 Desember 2024 (Audited)	KONSOLIDASI 31 Desember 2023 (Audited)
A. DENGAN PEMBATASAN DARI PEMBERI SUMBER DAYA DANA				
DANA PENYELENGGARAAN IBADAH HAJI (PIH)				
Pendapatan setoran jemaah berangkat	12.394.913	10.796.935	12.394.913	10.796.935
Beban PIH	(19.909.872)	(18.252.268)	(19.909.872)	(18.252.268)
Defisit	**(7.514.959)**	**(7.455.333)**	**(7.514.959)**	**(7.455.333)**
Nilai manfaat dana PIH - bersih	11.239.462	10.676.123	11.239.462	10.676.123
Penyaluran untuk rekening virtual	(2.299.932)	(3.173.718)	(2.299.932)	(3.173.718)
Beban operasional	(444.559)	(363.178)	(444.559)	(363.178)
Beban hibah	(4.732)	-	(4.732)	-
Nilai manfaat tersedia untuk penyelenggaraan ibadah haji	**8.490.239**	**7.139.227**	**8.490.239**	**7.139.227**
Surplus (Defisit) Dana PIH	**975.280**	**(316.106)**	**975.280**	**(316.106)**
Dana Abadi Umat (DAU)				
Nilai manfaat DAU - bersih	266.128	251.546	266.128	251.546
Pendapatan lainnya	144	-	144	-
Penyaluran program kemaslahatan	(230.267)	(228.582)	(230.267)	(228.582)
Surplus Dana DAU	**36.005**	**22.964**	**36.005**	**22.964**
Akumulasi Surplus (Defisit)	**1.011.285**	**(293.142)**	**1.011.285**	**(293.142)**
Pendapatan di Entitas Asosiasi	34.576	11.413	-	-
Pendapatan dan Beban - Lain-Lain bersih	1.355	156	1.355	156
Surplus (Defisit) Sebelum Pajak Penghasilan	**1.047.216**	**(281.573)**	**1.012.640**	**(292.986)**
Beban pajak penghasilan - induk	(15.407)	(35.790)	(15.407)	(35.790)
SURPLUS (DEFISIT) DENGAN PEMBATASAN	**1.031.809**	**(317.363)**	**997.233**	**(328.776)**
B. TANPA PEMBATASAN DARI PEMBERI SUMBER DAYA				
Pendapatan usaha entitas anak	-	-	3.028.042	3.059.093
Beban usaha dan operasional entitas anak	-	-	(3.029.766)	(3.063.341)
Pendapatan (Beban) lain-lain entitas anak - bersih	-	-	157.340	18.529
Surplus Sebelum Pajak Penghasilan	-	-	**155.616**	**14.281**
Beban pajak penghasilan - anak	-	-	(1.957)	(917)
SURPLUS TANPA PEMBATASAN	-	-	**153.659**	**13.364**
SURPLUS (DEFISIT) TAHUN BERJALAN	**1.031.809**	**(317.363)**	**1.150.892**	**(315.412)**
Penghasilan (beban) komprehensif lain	142.493	(280.377)	139.677	(279.314)
SURPLUS (DEFISIT) KOMPREHENSIF	**1.174.302**	**(597.740)**	**1.290.569**	**(594.726)**
Surplus (Defisit) tahun berjalan yang diatribusikan kepada:				
Entitas induk (BPKH)	1.031.809	(317.363)	1.127.636	(317.653)
Kepentingan nonpengendali	-	-	23.255	2.241
	1.031.809	**(317.363)**	**1.150.891**	**(315.412)**
Penghasilan (Beban) komprehensif lain tahun berjalan yang diatribusikan kepada:				
Entitas induk (BPKH)	142.493	(280.377)	142.493	(280.377)
Kepentingan nonpengendali	-	-	(2.815)	1.063
	142.493	**(280.377)**	**139.678**	**(279.314)**

LAPORAN ARUS KAS UNTUK TAHUN YANG BERAKHIR PADA TANGGAL 31 DESEMBER 2024 DAN 2023
(Disajikan Dalam Jutaan Rupiah, Kecuali Dinyatakan Lain)

Uraian	INDUK 31 Desember 2024 (Audited)	INDUK 31 Desember 2023 (Audited)	KONSOLIDASI 31 Desember 2024 (Audited)	KONSOLIDASI 31 Desember 2023 (Audited)
Arus Kas dari Aktivitas Operasi				
Penerimaan nilai manfaat	11.638.024	10.910.580	11.638.024	10.910.580
Pengeluaran transfer penyelenggaraan ibadah haji dari nilai manfaat	(8.109.093)	(8.068.845)	(8.109.093)	(8.068.845)
Pengeluaran uang muka penyelenggaraan ibadah haji tahun 2025	(327.115)	-	(327.115)	-
Penerimaan piutang	643.077	214.730	643.077	214.730
Pengeluaran beban pajak nilai manfaat lainnya	(6.136)	(11.234)	(6.136)	(11.234)
Pengeluaran bersih operasional BPKH	(449.339)	(380.026)	(449.339)	(380.026)
Pengeluaran kegiatan untuk kemaslahatan umat islam	(234.345)	(224.343)	(234.345)	(224.343)
Penerimaan (Pengeluaran) kas bersih aktivitas operasi entitas anak	-	-	(1.842.180)	718.378
Lainnya	(36.035)	8.986	(34.929)	11.872
Kas Bersih yang Diperoleh Dari Aktivitas Operasi	**3.119.038**	**2.449.848**	**1.277.964**	**3.171.112**
Arus Kas Dari Aktivitas Investasi				
Pembelian aset tetap	(9.454)	(11.267)	(9.454)	(11.267)
Pembelian aset tak berwujud	(95)	-	(95)	-
Penjualan aset tetap	113	-	113	-
Kenaikan penempatan pada bank	1.219.906	6.906.997	1.219.906	6.906.997
Penempatan investasi	(10.433.301)	(11.214.458)	(10.433.301)	(11.214.458)
Hasil pelepasan dan pencairan investasi	4.632.479	3.559.724	4.632.479	3.559.724
Penerimaan (pengeluaran) kas bersih aktivitas investasi entitas anak	-	-	(296.176)	(7.530.370)
Kas Bersih yang Digunakan Untuk Aktivitas Investasi	**(4.590.352)**	**(759.004)**	**(4.886.528)**	**(8.289.374)**
Arus Kas Dari Aktivitas Pendanaan				
Penerimaan setoran Jemaah	19.348.678	13.661.226	19.348.678	13.661.226
Pengeluaran untuk pengembalian dan pembatalan BPIH	(2.084.417)	(2.398.989)	(2.084.417)	(2.398.989)
Pengeluaran transfer penyelenggaraan ibadah haji dari setoran jamaah	(12.394.913)	(10.796.935)	(12.394.913)	(10.796.935)
Pengeluaran untuk pengembalian kepada PIHK	(3.389.586)	(2.155.115)	(3.389.586)	(2.155.115)
Penerimaan kas bersih aktivitas pendanaan entitas anak	-	-	(714.653)	5.552.937
Kas Bersih yang diperoleh dari (Digunakan untuk) Aktivitas Pendanaan	**1.479.762**	**(1.689.813)**	**765.109**	**3.863.124**
Kenaikan (Penurunan) Kas dan Setara Kas	**8.448**	**1.031**	**(2.843.455)**	**(1.255.138)**
Kas dan Setara Kas Pada Awal Tahun	**2.349**	**1.318**	**7.203.520**	**8.458.658**
Kas dan Setara Kas Pada Akhir Tahun	**10.797**	**2.349**	**4.360.065**	**7.203.520**
Kas dan Setara Kas Akhir Periode Terdiri dari:				
Kas dan setara kas	10.797	2.349	1.547.024	2.192.816
Giro dan penempatan pada Bank Indonesia	-	-	2.813.041	5.010.704
Total	**10.797**	**2.349**	**4.360.065**	**7.203.520**

NERACA DANA ABADI UMAT PADA TANGGAL 31 DESEMBER 2024 DAN 2023
(Disajikan Dalam Jutaan Rupiah, Kecuali Dinyatakan Lain)

Uraian	31 Desember 2024 (Audited)	31 Desember 2023 (Audited)
Aset		
Giro BTN Operasional Kemaslahatan	10.555	1.880
Piutang	1.000	3.510
Pendapatan Yang Masih Harus Diterima	27.549	27.128
Penempatan	399.994	482.310
Investasi Surat Berharga	3.456.890	3.337.245
Investasi pada entitas anak	3.729	3.729
Aset Yang Dibatasi Penggunaannya	25.000	25.000
Total Aset	**3.924.717**	**3.880.802**
Liabilitas		
Utang Beban Kemaslahatan	5.751	8.832
Utang Lain-Lain	15.177	15.338
Subtotal Liabilitas	**20.928**	**24.170**
Aset Neto		
Aset Neto Dengan Pembatasan	3.903.789	3.856.632
Subtotal Aset Neto	**3.903.789**	**3.856.632**
Total Liabilitas dan Aset Neto	**3.924.717**	**3.880.802**

Opini Audit

7 tahun berturut turut

Opini Wajar Tanpa Pengecualian (WTP) dari BPK

Laporan Keuangan Konsolidasian untuk tahun yang berakhir pada tanggal **31 Desember 2024** telah diaudit oleh BPK RI yang tertuang dalam **Laporan Nomor: 21.c/LHP/XVIII/05/2025 tanggal 10 Mei 2025** dengan opini **Wajar Tanpa Pengecualian.**

Nilai Tukar mata uang asing pada tanggal **31 Desember 2024**

1 SAR Rp4.304,14

1 USD Rp16.162,00

Penyajian laporan keuangan publikasi ini bersumber dari Laporan Hasil Pemeriksaan BPK RI atas Laporan Keuangan BPKH dan diterbitkan guna memenuhi ketentuan **Pasal 52 ayat 8 Undang-Undang No.34 Tahun 2014 tentang Pengelolaan Keuangan Haji.**

LAPORAN PERUBAHAN ASET NETO DANA ABADI UMAT UNTUK TAHUN YANG BERAKHIR PADA TANGGAL 31 DESEMBER 2024 DAN 2023
(Disajikan Dalam Jutaan Rupiah, Kecuali Dinyatakan Lain)

Uraian	31 Desember 2024 (Audited)	31 Desember 2023 (Audited)
Saldo awal Aset Dengan Pembatasan DAU	3.856.632	3.832.715
Koreksi saldo Awal	11.152	953
Surplus	36.005	22.964
Saldo akhir Aset Dengan Pembatasan DAU	**3.903.789**	**3.856.632**

LAPORAN OPERASIONAL DANA ABADI UMAT UNTUK TAHUN YANG BERAKHIR PADA TANGGAL 31 DESEMBER 2024 DAN 2023
(Disajikan Dalam Jutaan Rupiah, Kecuali Dinyatakan Lain)

Uraian	31 Desember 2024 (Audited)	31 Desember 2023 (Audited)
Pendapatan nilai manfaat - penempatan	22.678	25.653
Pendapatan nilai manfaat - investasi	243.450	225.893
Jumlah Pendapatan Nilai Manfaat	**266.128**	**251.546**
Pendapatan Lainnya	144	0
Jumlah Pendapatan Lainnya	**144**	**0**
Penyaluran Program Kemaslahatan	(230.267)	(228.582)
Surplus/(Defisit) DAU	**36.005**	**22.964**

LAPORAN PERUBAHAN ASET NETO UNTUK TAHUN YANG BERAKHIR PADA TANGGAL 31 DESEMBER 2024 DAN 2023
(Disajikan Dalam Jutaan Rupiah, Kecuali Dinyatakan Lain)

Uraian	INDUK: Kepentingan Entitas Induk - BPKH: Aset Neto Dengan Pembatasan	INDUK: Kepentingan Entitas Induk - BPKH: Aset Neto Tanpa Pembatasan	INDUK: Kepentingan Entitas Induk - BPKH: Jumlah	INDUK: Kepentingan Non Pengendali	INDUK: Jumlah	KONSOLIDASI: Kepentingan Entitas Induk - BPKH: Aset Neto Dengan Pembatasan	KONSOLIDASI: Kepentingan Entitas Induk - BPKH: Aset Neto Tanpa Pembatasan	KONSOLIDASI: Kepentingan Entitas Induk - BPKH: Jumlah	KONSOLIDASI: Kepentingan Non Pengendali	KONSOLIDASI: Jumlah
Saldo Aset Neto pada 31 Desember 2022 (Audited)	**19.912.397**	**1.175.156**	**21.087.553**	**-**	**21.087.553**	**19.890.316**	**1.253.841**	**21.144.157**	**398.694**	**21.542.851**
Defisit tahun berjalan - PIH	(340.327)	-	(340.327)	-	(340.327)	(351.740)	-	(351.740)	-	(351.740)
Surplus tahun berjalan - DAU	22.964	-	22.964	-	22.964	22.964	-	22.964	-	22.964
Surplus entitas anak	-	-	-	-	-	-	11.123	11.123	2.241	13.364
Surplus (Defisit) komprehensif tahun berjalan	-	(280.377)	(280.377)	-	(280.377)	-	(280.377)	(280.377)	1.063	(279.314)
Sub jumlah	**(317.363)**	**(280.377)**	**(597.740)**	**-**	**(597.740)**	**(328.776)**	**(269.254)**	**(598.030)**	**3.304**	**(594.726)**
Koreksi aset neto - PIH	8.022	-	8.022	-	8.022	8.022	-	8.022	-	8.022
Koreksi aset neto - DAU	953	-	953	-	953	953	-	953	-	953
Dividen	-	-	-	-	-	-	-		(866)	(866)
Saldo Aset Neto pada 31 Desember 2023 (Audited)	**19.604.009**	**894.779**	**20.498.788**	**-**	**20.498.788**	**19.570.515**	**984.587**	**20.555.102**	**401.132**	**20.956.234**
Surplus tahun berjalan - PIH	995.804	-	995.804	-	995.804	961.228	-	961.228	-	961.228
Surplus tahun berjalan - DAU	36.005	-	36.005	-	36.005	36.005	-	36.005	-	36.005
Surplus entitas anak	-	-	-	-	-	-	130.404	130.404	23.255	153.659
Surplus (Defisit) komprehensif tahun berjalan	-	142.493	142.493	-	142.493	-	142.493	142.493	(2.815)	139.678
Sub jumlah	**1.031.809**	**142.493**	**1.174.302**	**-**	**1.174.302**	**997.233**	**272.897**	**1.270.130**	**20.440**	**1.290.570**
Koreksi aset neto - PIH	(11.988)	-	(11.988)	-	(11.988)	(11.988)	-	(11.988)	-	(11.988)
Koreksi aset neto - DAU	11.152	-	11.152	-	11.152	11.151	-	11.151	-	11.151
Koreksi saldo laba entitas anak	-	-	-	-	-	-	4.985	4.985	989	5.974
Koreksi saldo komprehensif anak	-	-	-	-	-	-	(4.726)	(4.726)	(989)	(5.715)
Saldo Aset Neto pada 31 Desember 2024 (Audited)	**20.634.981**	**1.037.272**	**21.672.253**	**-**	**21.672.253**	**20.566.911**	**1.257.743**	**21.824.654**	**421.572**	**22.246.226**

Penyaluran Program Kemaslahatan
(Disajikan Dalam Jutaan Rupiah, Kecuali Dinyatakan Lain)

Uraian	31 Desember 2024 (Audited)	31 Desember 2023 (Audited)
Pendidikan dan Dakwah	60.138	49.442
Sosial Keagamaan	80.280	87.789
Pelayanan Ibadah haji	5.476	29.220
Kesehatan	32.872	14.702
Sarana dan Prasarana Ibadah	24.209	23.359
Ekonomi Umat	19.003	23.171
Tanggap Bencana	8.289	899
Jumlah Penyaluran Program Kemaslahatan	**230.267**	**228.582**

Rasio Keuangan BPKH 2024

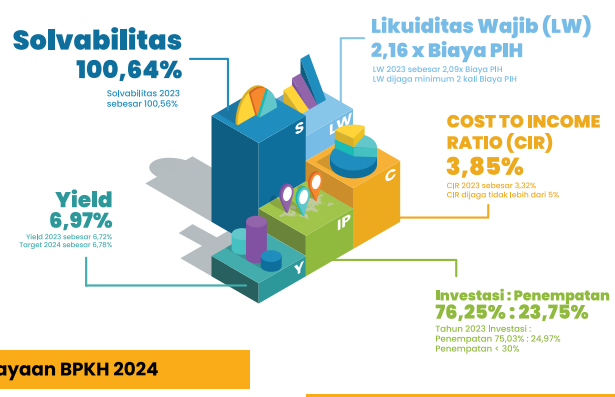

Perolehan Nilai Manfaat

5,68 %

11,54 T 2024 | 10,92 T 2023

Target vs Realisasi

100,17 %

11,54 T REALISASI | 11,52 T TARGET

Saldo Dana Haji

2,94 %

171,64 T 2024 | 166,74 T 2023

Target vs Realisasi

100,99%

171,64 T REALISASI | 169,95 T TARGET

Kekayaan BPKH 2024

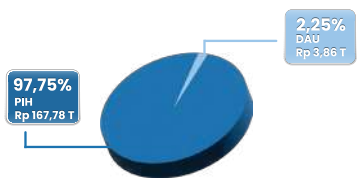

Kekayaan BPKH 2023

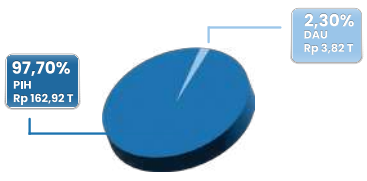

BPIH, Bipih, dan Nilai Manfaat

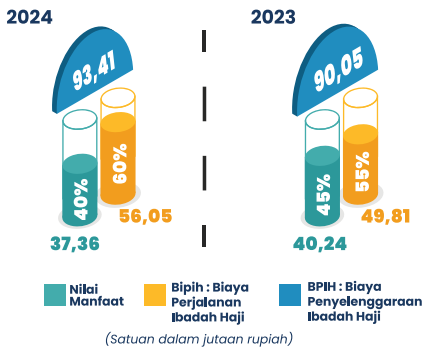

Instrumen Dana Haji 2024

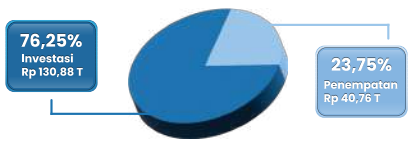

Instrumen Dana Haji 2023

Dewan Pengawas

Ketua : Firmansyah N. Nazaroedin
Anggota : Deni Suardini
Anggota : Heru Muara Sidik
Anggota : M. Dawud Arif Khan
Anggota : Mulyadi
Anggota : Rojikin
Anggota : Hamka Hasan

Badan Pelaksana

Kepala : Fadlul Imansyah
Anggota : Amri Yusuf
Anggota : Indra Gunawan
Anggota : Harry Alexander
Anggota : M. Arief Mufraini
Anggota : Sulistyowati
Anggota : Acep Riana Jayaprawira

Penghargaan

- Corporate Sustainability Award 2024 (ICSA 2024)
- Sustainability Reporting Rating (ASRRAT) 2024 - Silver Award
- Perhumas PR Excellence Awards 2024 (PREA) - Digital PR Program
- Anugerah ESG Republika 2024 - Environmental, Social, and Governance (ESG)
- 7 Most Popular Brand Of The Year 2024
- Integrated Report Competition LACP - Gold & Platinum Winner
- SPS Serikat Perusahaan Pers (SPS) AWARDS 2024
- Baznas Award 2024 – Badan Pendukung Pengumpulan Zakat Terbaik

Jakarta, 30 Juli 2025
S. E. & O
Badan Pelaksana
BADAN PENGELOLA KEUANGAN HAJI

Fadlul Imansyah
Kepala Badan Pelaksana

Amri Yusuf
Anggota Badan Pelaksana

Alamat Kantor BPKH
Muamalat Tower, Jl. Prof. DR. Satrio No.Kav. 18,
Kuningan, Kuningan Tim., Kecamatan Setiabudi,
Kota Jakarta Selatan, Daerah Khusus Ibukota Jakarta

@bpkhri www.bpkh.go.id
BPKH RI Email: info@bpkh.go.id